

KARKASA MONTĀŽAS MEZGLS:  
STABA STIPRINĀJUMS PIE PAMATA

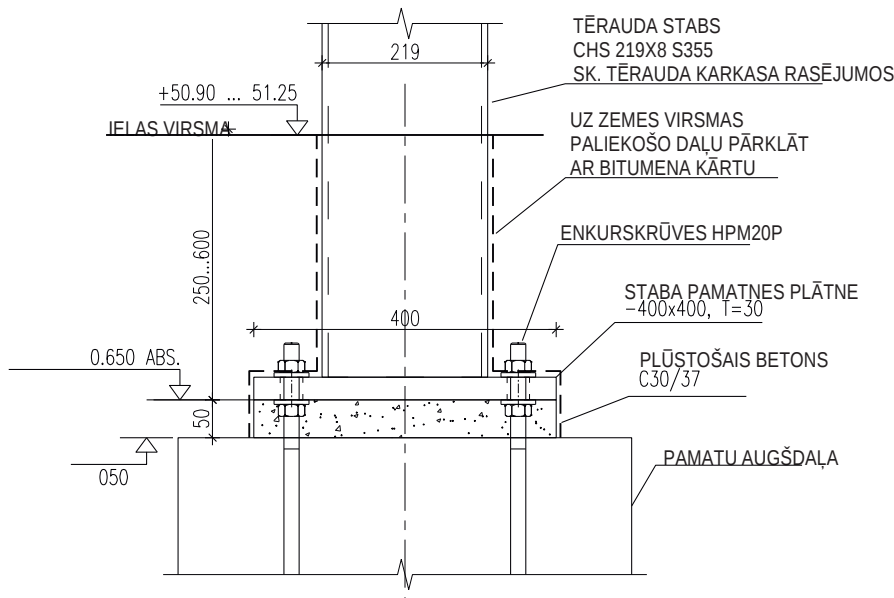

Stabs/zīme	Darba zīmējums/standarts	Nosaukums	Skaits	Piezīmes
	K102	Staba pamats	12	

Materiālu saraksts PORTIKU pamatu ierīkošanai

Nosaukums	Daudzums	Vienība	Piezīmes
-----------	----------	---------	----------

PEIKKO vai līdzvērtīga

PAMATU APZĪMĒJUMI  
VU-1 – pamata apzīmējums  
–0,1000/–1,250 – rel. augstumatzīme pamatnes pēdas AUGŠĒJĀ VIRSMA/APAKŠĒJĀ VIRSMA

PAMATU MATERIĀLI UN KVALITĀTES PRASĪBAS  
Betons: C25/30  
Armatūra: A500HW  
Vides klase: XC2  
Armatūras aizsargslānis: zem zemes min. 40 mm  
vispārējā daļā min. 30 mm  
Virsmas kvalitāte: C klase (BŪ 2010)  
Tolerances: 1. klase (EVS-EN 13670:2010)

- PIEZĪMES PAR PAMATIEM
- Relatīvais KM ± 0,000 = 50,650 ABS. KM.
  - Pamati atrodas asu līniju vai norādīto palīgasu krustojumu vietās.
  - Atbilstoši pamatu projektējumam aprēķinātie virsmas spriegumi paliek zem pēdas  $gd < 150$  kPa (daļēji faktori: pastāvīgajai slodzei 1.2; mainīgajai slodzei 1.5).
  - Zem ēkas paliekošajā teritorijā jāizrok visa organiskās daļiņas saturošā augsne, kamēr paliek tikai minerālus saturošie apakšslāņi. Nepieļaut zemes dabīgās struktūras izjaukšanu. Aizpildīšanu veikt pa slāņiem ( $< 20$  cm), izmantojot sablīvētu gultnes smilti vai granti.
  - Zem pamatiem esošo slāņu sablīvējuma līmenis DT > 95%.

MODIFICATION/MODIFIKĀCIJAS	DATE/KUUPAĒV/DATUMS	DESCRIPTION / KIRJELDUS / APRAKSTS	RESPONSIBLE / VASTUTĀV / ATBILD
PROJECT PHASE / PROJEKTI STAADIUM / PROJEKTA STADIJA		PŌHIPROJEKT	BUVPROJEKTS
PROJECT		CENTRAL AREA AND PEDESTRIAN STREET IN VALGA-VALKA TWIN TOWN CENTRE BUILDING DESIGN	PROJEKTS VALGAS - VALKAS DVINU PILSETAS CENTRA ATTĪSTĪBA
PART / OSA / DAĻA		TEHNOVŌRGUD KONSTRUKTSIOONID	INŽENIERRISINAJUMU DAĻA BUVKONSTRUKCIJAS
ADDRESS / AADRESS / ADRESE		Raja, Tartu ja Sõpruse tn, Valga linn, Valgamaa, Eesti	Rigas, Raina un Latgales iela, Valkas novads, Latvija
DEVELOPERS / TELLIJĀ / PASŪTĪTĀJS		VALGA LINNAVALITSUS	VALKAS NOVADA DOME
DESIGNERS / PROJEKTEERUJA / PROJEKTETAJI		<div><div>In Project Studio Barcelona S.C.P</div><div><div><div>Keskonnaprojekt ENGINEERING &amp; CONSULTATIONS</div></div><div><div>ŪJ KESKONNAPROJEKT A: Ringtee 12, 51013 Tartu T: +372 7305 060 E: info@keskonnaprojekt.ee NTR reg nr EP10709210-0001</div></div></div></div>	
TITLE OF DRAWING / JOONISE NIMETUS / RASEJUMS		LAYOUT NUMBER / JOONISE NUMBER / NUMURS	
Portiks. Pamatu plans		BK-1.1.1	
FILE / JOONISE DIGIAADRESS / ARHĪVA NUMURS		SCALE / MŌDTAIVA / MĒROGS	PROJECT CODE/PROJEKTI KODI/PROJEKTA KODS
K-1 Portikus 08_03.dwg		1:100	IN1601
RESPONSIBLE / VASTUTAV / ATBILDIGĀIS		DESIGNER / PROJEKTEERĪJA / ĪSTVĒDĪJA	DATE / KUUPAĒV / DATUMS
Maris Reinfelds (LATV) Preet Russak (EST)		Karel Kanarik (EST)	08.03.2018
CONTRACT NO/LEPNEGŪ NR/PASŪTĪJUMA NR		MARK / MĀRK / MĀRKĀ	
VND/4-22/16/445		BK	

Šis rasejums ir Kuubik Projekt OÜ intelektuālais īpašums. Rasejuma izmaiņa un mērķim neatbilstoša izmantošana bez autora atļaujas ir aizliegta

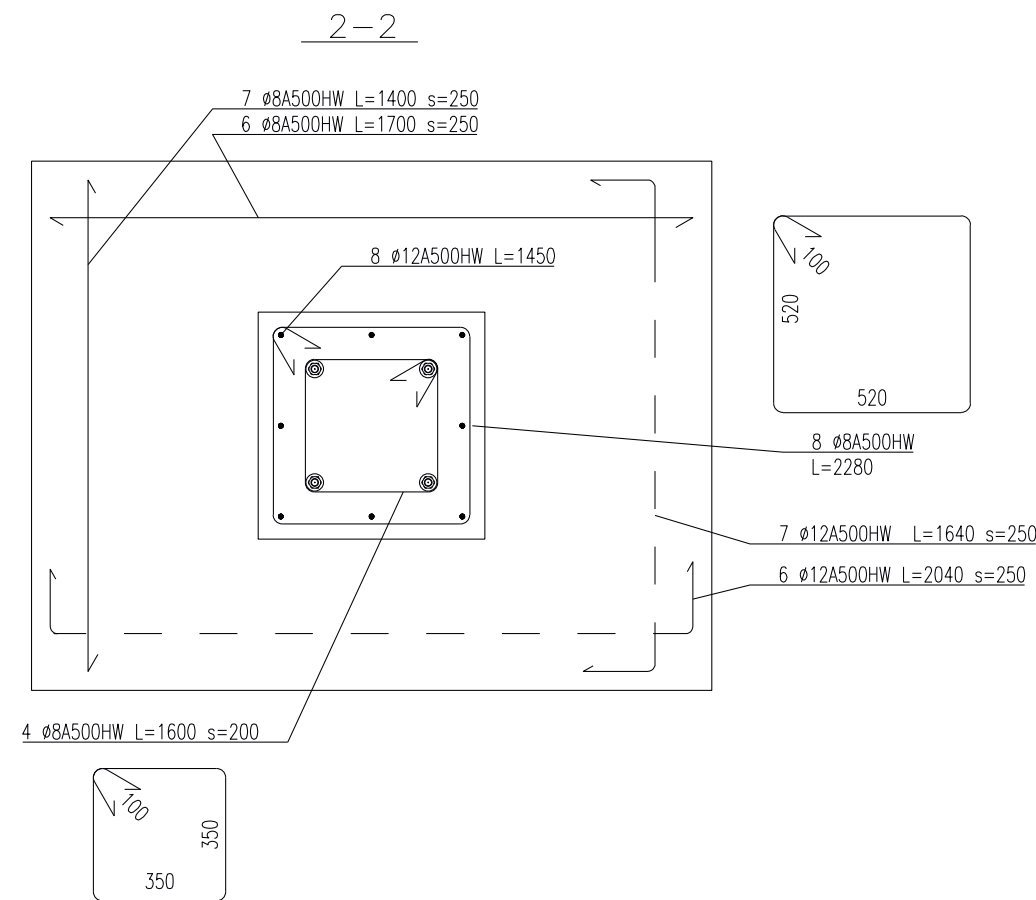
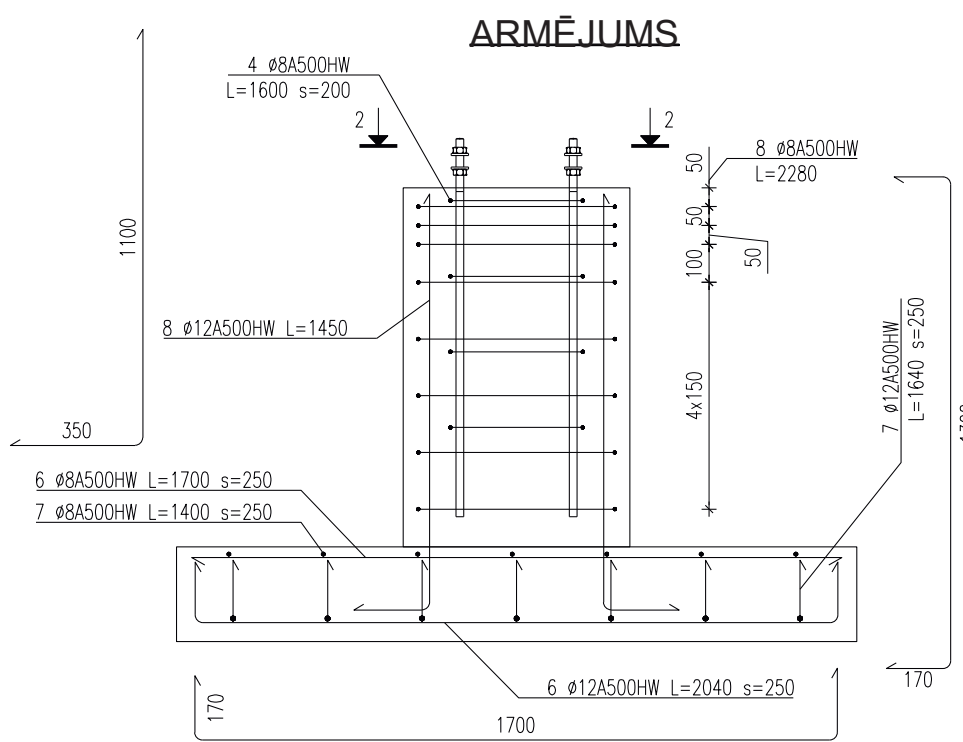
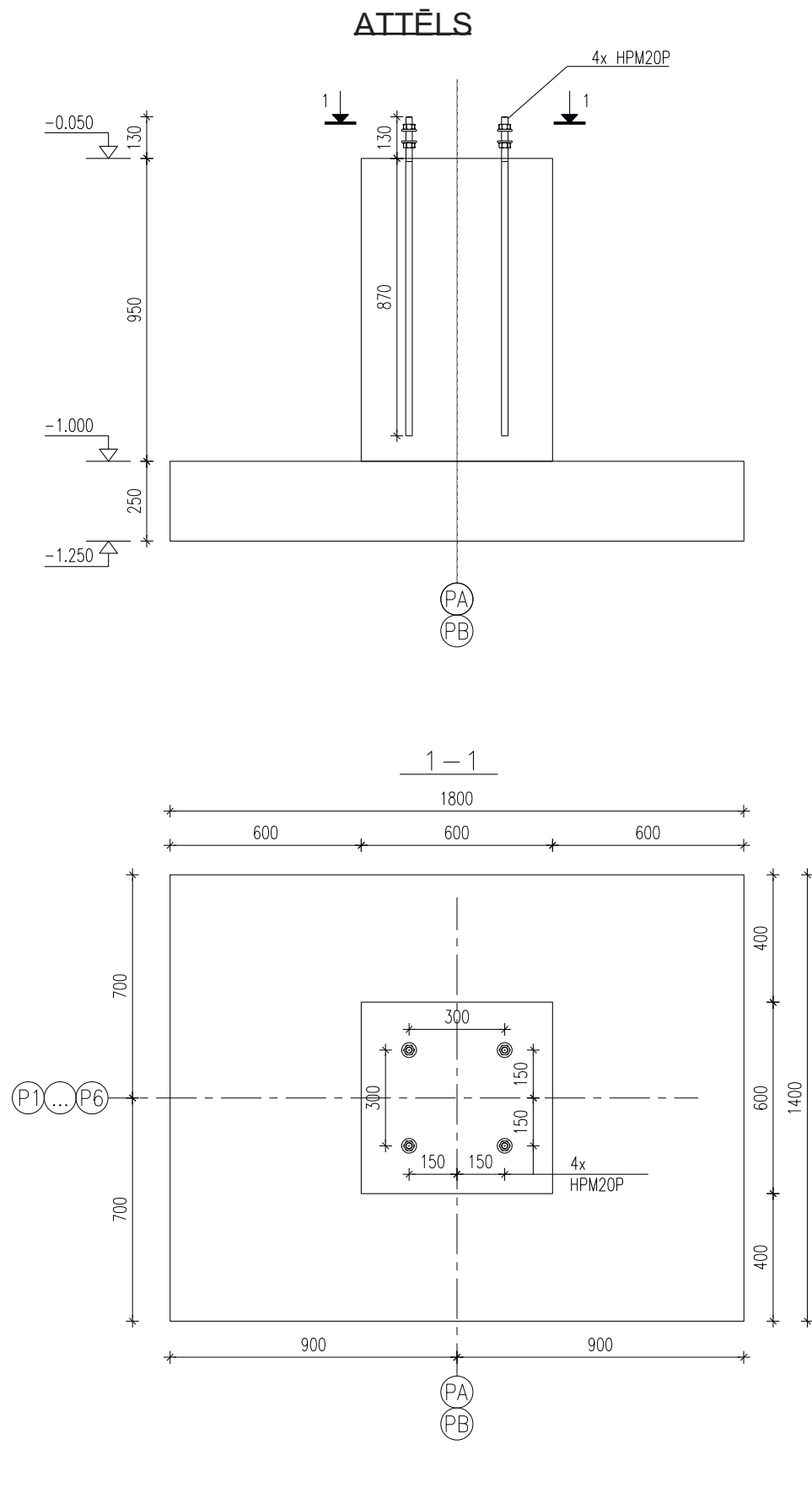

Materiālu saraksts 1 pamatu ierīkošanai			
Nosaukums	daudzums	Vienība	Piezīmes
Betons C25/30	0,97	m³	
012A500HW	35,3	m	
08A500HW	44,6	m	
Enkurskrūve HPM20P	4	tk	PEIKKO vai līdzvērtīga

PAMATU MATERIĀLI UN KVALITĀTES PRASĪBAS	
Betons:	C25/30
Armatūra:	A500HW
Vides klase:	XC2
Armatūras aizsargslānis:	
zem zemes	min. 40 mm
vispārējā daļā	min. 30 mm
Virsmas kvalitāte:	C klase (BŪ 2010)
Tolerances:	1. klase (EVS-EN 13670:2010)

PIEZĪMES PAR PAMATIEM:

1. Relatīvais KM  $\pm 0,000 = 50,650$  ABS. KM.
2. Armatūras locījuma vietās norādīti mērījumi no ārējās virsmas.
3. Pamatu atrašanās vietu skatīt pamatu plānā. Pamati atrodas asu līniju vai norādīto paltģpasu krustojumu vietās.
4. Vispārīgās piezģmes par pamatu izbģvi atrodamas pamatu plģnģ.

MODIFIKATION/MODIFIKATSIOON/ MODIFIKÄACIA	DATE/KUUPAEV/DATUMS	DESCRIPTION / IRĪJELĪDUS / APMĀKSTS	RESPONSIBLE / VASTUTAV / ATBILD
PROJECT PHASE / PROJEKTI STADIUM / PROJEKTA STADIJA		BUVPROJEKTS	
PROJECT CENTRAL AREA AND PEDESTRIAN STREET IN VALGA-VALKA TWIN TOWN CENTRE BUILDING DESIGN	PROJECT VALGA-VALKA KAKSIKLINNA KESKLINNA RAJATISE EHITUSPROJEKT	PROJECTS VALGAS - VALKAS DVINU PILSETAS CENTRA ATTISTIBA	
PART / OSA / DALA		INŽENĒRISINAJUMU DALA BUVKONSTRUKCIJAS	
ADDRESS / ADRESSE		Rigas, Raina un Latgales iela, Valkas novads , Latvija	
DEVELOPERS / TELLJA / PASUTITAJŠ		VALKAS NOVADA DOME	
DESIGNERS / PROJEKTEERLĪJA / PROJEKTETAJI		Keskonnaprojekt	
In Project Studio Barcelona S.C.P		 Keskonnaprojekt ENGINEERING & CONSULTATIONS	
Jordi Solant-Trio i Oms – Registered Architect: 44.154–6 Reg No.: J66866781 : c/ Loreto, 2. At. 1. 08029 Barcelona (SPAIN) solanttrio@kcp.net : teli : +34 651 419 752		OŪ KESKONNAPROJEKT A: Ringten 12, 51013 Turtu T: +372 7205 060 E: info@keskonnaprojekt.ee AKTR reg nr: EP0176510-0001	
TITLE OF DRAWING / JOONISE NINETS / RASEJUMS		LAYOUT NUMBER / JOONISE NUMBER / NUMURS	
Portiks. Pamats VU-1		BK-1.1.2	
		NUMBER OF PAGES / LEHĒDĒĢĒJĒR / LAPU SKAITS	
		3/48	
FILE / JOONISE DIGIADDRESS / ARHĪVA NUMURS	SCALE / MŌOTKANA / MĒROGS	PROJECT CODE/PROJECT KOD/PROJEKTA KODS	DATE / KUUPAEV / DATUMS
K-1 Portikus 08_03.dwg	1:20	IN1601 CONTRACT NO/LEPĒGĒJĒR NR/PASŪTĪTĀJA NR VND/4-22/16/445	08.03.2018
Responsible / Vastutav / Atbildīgais	Markis Reinholds (LAT)/ Preet Russak (EST)		
Designer / Projekteinija / Izstrādāja	Karel Kanarik (EST)		

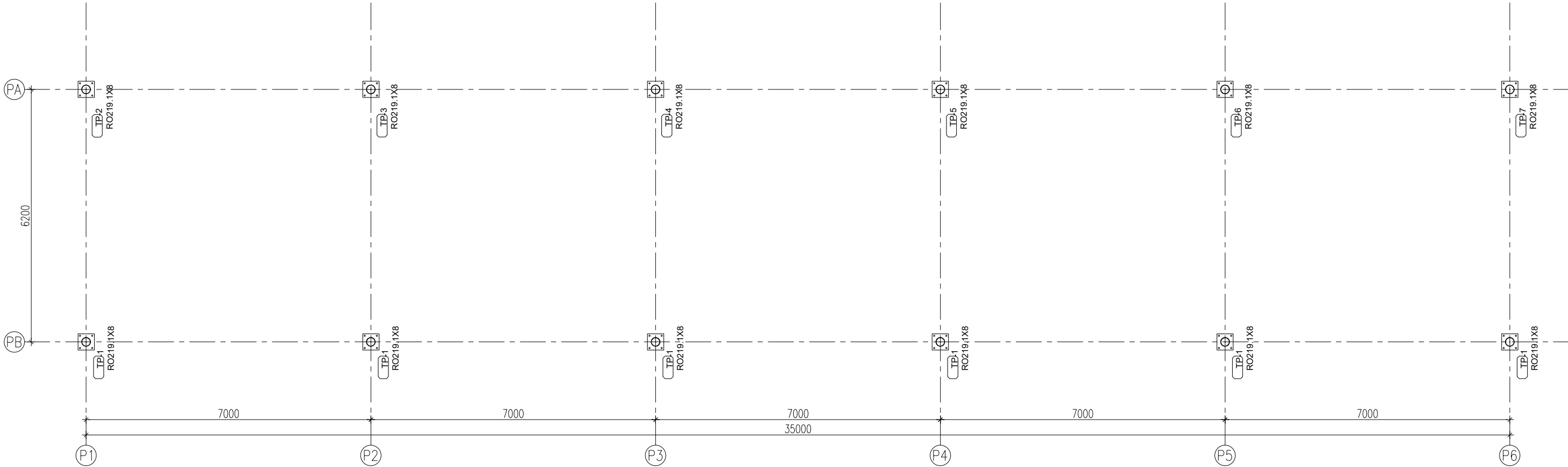

VI SPĀRĒGĀS PRASĪBAS TĒRAUDA KONSTRUKCIJĀ IZGATAVOŠANAI

MATERIĀLI UN KVALITĀTES PRASĪBAS	
Konstrukciju tērauds:	S355J2
Vides klase:	ārējie apstākļi 03 (EVS-EN ISO 12944-2) EXC 2
Izpildes klase:	EXC 2
Tolerances:	2. klase (EVS 1090-2:2008)
Bultskrūvju savienojumi:	8.8. stiprības klase
	bultskrūvju komplekti EVS-EN 15048-1 (atzīme SB)
	skrūvju paplāksnes EN-ISO 7089, zem skrūves galvas un uzgriežņa
Virsmas apstrāde:	Precizēt ARH. daļā

- PIEZĪMES
1. Relatīvais KM ± 0,000 = 50,650 ABS. KM. Ielas virsmas augstuma atzīmes atb. ARH daļai.
  2. Atbilstoši būvniecības izstrādājumu rīkojumam Nr. 305/2011, visām tērauda konstrukcijām jābūt apzīmētām ar CE apzīmējumu.
  3. Elementi jāsavieno ar izturīgu metināto šuvi pa šķērsgriezuma perimetru, z ≈ 1,5 \* t (mm), kur t ir savienojamo detaļu minimālais biezums. Ja nepieciešams, tad vispirms nofrezēt iegrimi.
  4. Izmantotajām metināšanas metodēm un kvalitātes pārbaudes kritērijiem jāatbilst EXC 2. izpildes klases prasībām.
  5. Cauruļu profilu valējos galus pārklāt ar tērauda plāksnīti t = 3 mm, ja nav norādīts citādi.
  6. Bultskrūvju savienojumos darba šķērsgriezumu vietās jāatrodas skrūves nevīņņotajai daļai.
  7. Montāžas laikā sabojāto vai metināšanas laikā ņemto elementu virsmas pārklājumi ir jāatjauno.

MODIFICATION/MODIFIKĀCIJAS		DATE/KUUPĀEV/DATUMS	DESCRIPTION / KIRJELDUS / APRAKSTS	RESPONSIBLE / VASTUTAV / ATBILD
PROJECT PHASE / PROJEKTI STADIJUM / PROJEKTA STADIJA PŌHIPROJEKT			BUVPROJEKTS	
PROJECT CENTRAL AREA AND PEDESTRIAN STREET IN VALGA-VALKA TWIN TOWN CENTRE BUILDING DESIGN		PROJECT VALGA-VALKA KAKSIKLINNA KESKLINNA RAJATISE EHITUSPROJEKT		PROJECTS VALGAS - VALKAS DVINU PILSETAS CENTRA ATTISTIBA
PART / OSA / DAĻA TEHNOVŌRGUD KONSTRUKTSIOONID		INŽENIERSINAJUMU DAĻA BUVKONSTRUKCIJAS		
ADDRESS / ADDRESS / ADRESE Raja, Tartu ja Sõpruse tn, Valga linn, Valgamaa, Eesti		Rigas, Raina un Latgales iela, Valkas novads , Latvija		
DEVELOPERS / TELLĪJA / PASUTĪTĀJS VALGA LINNAVALITSUS		VALKAS NOVADA DOME		
DESIGNERS / PROJEKTEERĻJA / PROJEKTETAJI In Project Studio Barcelona S.C.P Jordi Solano-Trio i Dms – Registered Architect: 44.154-6 Reg N°: „66866781 : c/ Loreto, 2. Al 1. 08029 Barcelona (SPAIN) solanotrio@cooc.net : tel: +34 651 419 752				
TITLE OF DRAWING / JOONISE NIMETUS / RASEJUMS Portiks. Stabu plans, visparejas prasibas terauda konstrukcijam			LAYOUT NUMBER / JOONISE NUMBER / NUMURS BK-1.2.1 NUMBER OF PAGES / LEHENDIGEDĀ ARVŪ / LAPU SKAITS 4/48	
FILE / JOONISE DOKIAADDRESS / ARHĪVA NUMURS K-1 Portikus_08_03.dwg			SCALE / MŌDTKAIVA / MĒROGS 1:100	PROJECT CODE/PROJEKTI KODS/PROJEKTA KODS IN1601 CONTRACT NO/LEPĒGUM NR/PASUTĪTUMA NR VND/4-22/16/445
Responsible / Vastutav / Atbildġais Designer / Projektētiija / Izstrādāja			DATE / KUUPĀEV / DATUMS 08.03.2018 MARK / MARK / MARKA BK	
			Karel Kanarik (EST)	

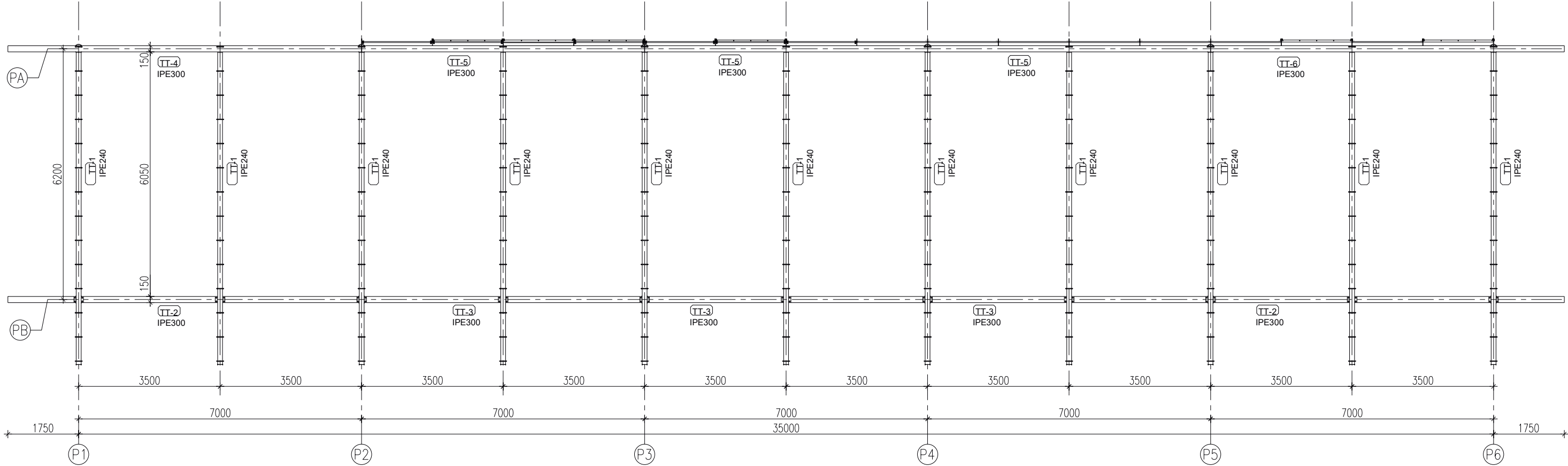

MODIFICATION/MODIFIKATSIOON/ MODIFIKACIJA		DATE/KUUPAEV/DATUMS	DESCRIPTION / KIRJELDUS / APRAKSTS	RESPONSIBLE / VASTUTAV / ATBILD
PROJECT PHASE / PROJEKTI STAADIUM / PROJEKTA STADIJA PÕHIPROJEKT			BUVPROJEKTS	
PROJECT CENTRAL AREA AND PEDESTRIAN STREET IN VALGA-VALKA TWIN TOWN CENTRE BUILDING DESIGN		PROJECT VALGA-VALKA KAKSIKLINNA KESKLINNA RAJATISE EHITUSPROJEKT		PROJECTS VALGAS - VALKAS DVINU PILSETAS CENTRA ATTISTIBA
PART / OSA / DALA TEHNOVÕRGUD KONSTRUKTSIOONID		INŽENIIRISINAJUMU DALA BUVKONSTRUKCIJAS		
ADDRESS / AADRESS / ADRES Raja, Tartu ja Sõpruse tn, Valga linn, Valgamaa, Eesti		Rigas, Raina un Latgales iela, Valkas novads , Latvija		
DEVELOPERS / TELLIJA / PASUTITAJŠ VALGA LINNAVALITSUS		VALKAS NOVADA DOME		
DESIGNERS / PROJEKTEERLIIJA / PROJEKTETAJI				
<div><div><div>In Project Studio Barcelona S.C.P</div><div>Jordi Solani–Trio i Oms – Registered Architect: 44.154–6 Reg N°: 465866781 ; c/ Loreto, 2. At 1. 08029 Barcelona (SPAIN) salonitrio@oocoo.net ; tel.: +34 651 419 752</div></div><div><div>Keskkonnaprojekt ENGINEERING &amp; CONSULTATIONS</div><div>OÜ KESKKONNAPROJEKT A: Ringtee 12, 51013 Tartu T: +372 7305 060 E: info@keskkonnaprojekt.ee info.esg@epi0769210-0001</div></div></div>				
TITLE OF DRAWING / JOONISE NIMETUS / RASEJUMS Portiks. Jumba karkasa plans			LAYOUT NUMBER / JOONISE NUMBER / NUMURS BK-1.2.2	
			NUMBER OF PAGES/ LEBENSKILDEDE ARVI/ LAPU SKAITS 5/48	
FILE / JOONISE DIGIAADRESS / ARHIIVA NUMURS K-1 Portikus_08_03.dwg		SCALE / MÕÖTKAVA / MÄRSG 1:100	PROJECT CODE/PROJEKTI KOOD/PROJEKTA KOOS IN1601 CONTRACT NUMBER/UGU NR/PASÜSTULUMA NR VND/4-22/16/445	DATE / KUUPAEV / DATUMS 08.03.2018 MARK / MARK / MARKA BK
Responsible / Vastutav / Atbildīgais		Maris Reinfelds (LAT)/ Preet Russak (EST)		
Designer / Projektējiņa / Izstrādāja		Karel Kanarik (EST)		

Šis rasējums ir Kuubik Projekt OÜ intelektuālais īpašums. Rasējuma izmaiņa un mērķim neatbilstoša izmantošana bez autora atļaujas ir aizliegta

Kuubik projekt

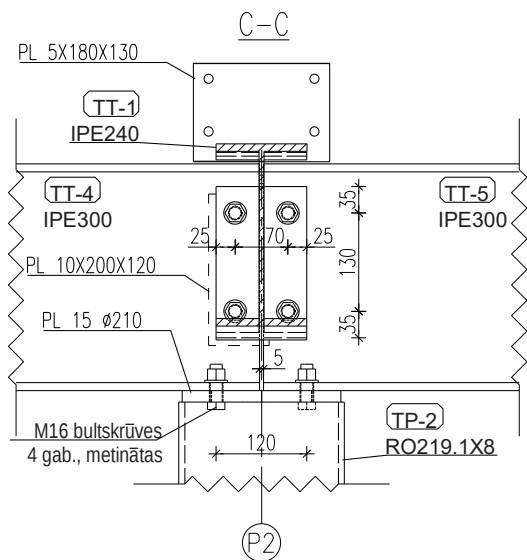
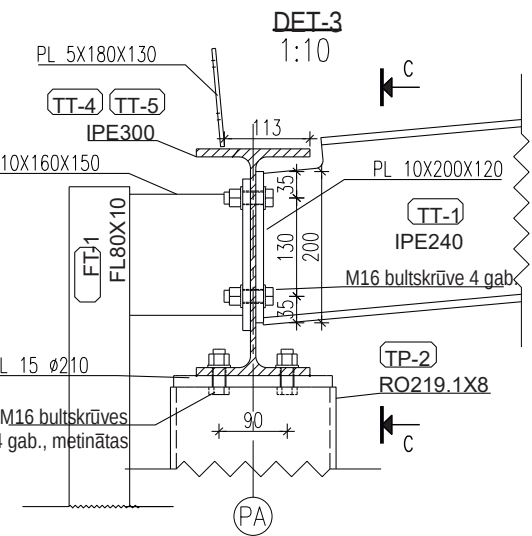
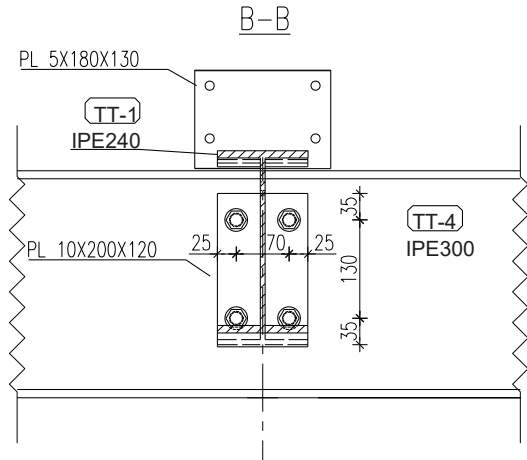
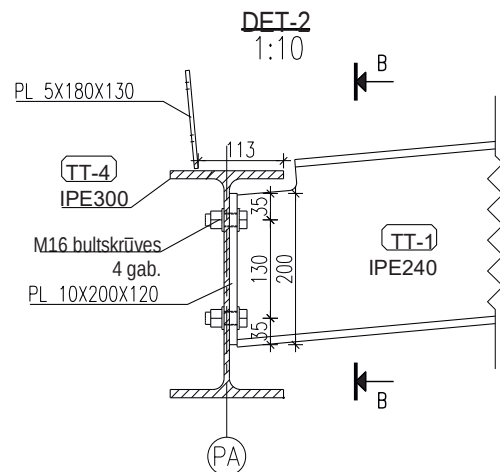
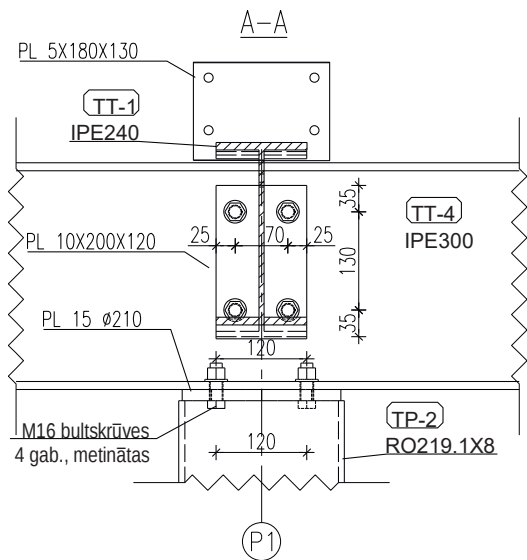
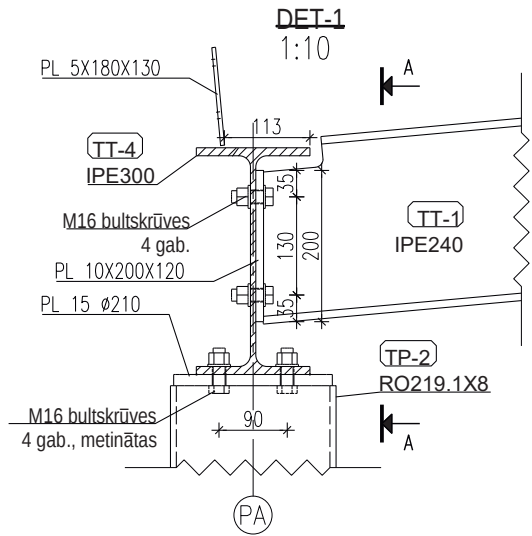
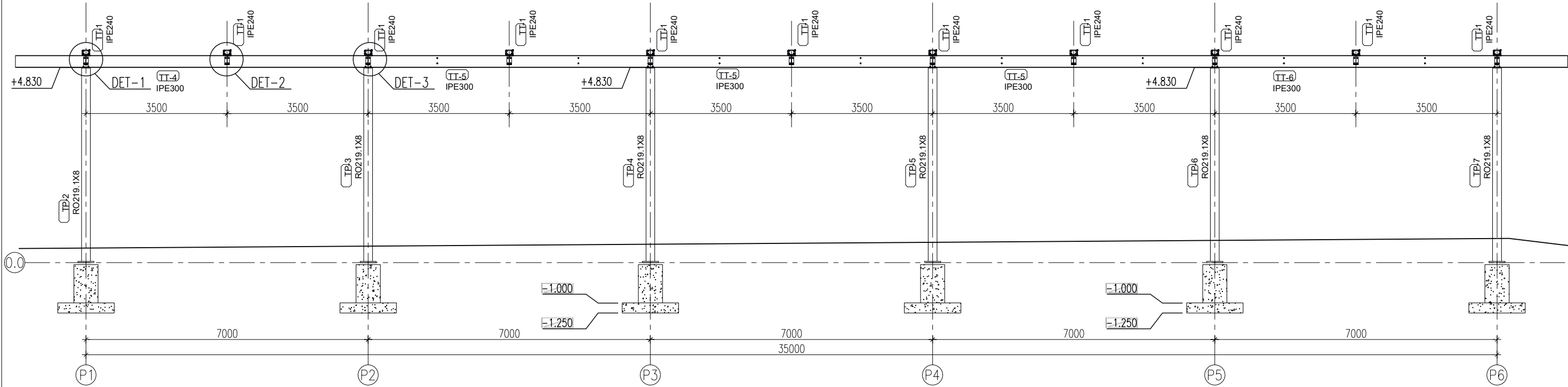

MODIFICATION/MODIFIKATSIOON/ MODIFIKÄCIA		DATE/KUUPAEV/DATUMS	DESCRIPTION / KIRJELDUS / APRAKSTS	RESPONSIBLE / VASTUTAV / ATBILD
PROJECT PHASE / PROJEKTI STADIUM / PROJEKTA STADIJA			BUVPROJEKTS	
PÕHiprojekt				
PROJECT CENTRAL AREA AND PEDESTRIAN STREET IN VALGA-VALKA TWIN TOWN CENTRE BUILDING DESIGN		PROJECT VALGA-VALKA KAKSIKLINNA KESKLINNA RAJATISE EHITUSPROJEKT		PROJECTS VALGAS - VALKAS DVINU PILSETAS CENTRA ATTISTIBA
PART / OSA / DALA		INŽENIERRISINAJUMU DALA BUVKONSTRUKCIJAS		
TEHNOVÕRGUD KONSTRUKTSIOONID				
ADDRESS / AADRESS / ADRESE		Rīga, Raina un Latgales iela, Valkas novads , Latvija		
Raja, Tartu ja Sõpruse tn, Valga linn, Valgamaa, Eesti				
DEVELOPERS / TELLIJU / PASUTITAJIS		VALKAS NOVADA DOME		
VALGA LINNAVALITSUS				
DESIGNERS / PROJEKTEERIJU / PROJEKTETAJI				
In Project Studio Barcelona S.C.P				
Jordi Safoni-Trio i Oms - Registered Architect: 44.154-6 Reg N°: 46866781 ; c/ Loreto, 2, A1 1. 08029 Barcelona (SPAIN) safonitrio@ccoc.net ; tel.: +34 651 419 752				
TITLE OF DRAWING / JOONISE NIMETUS / RASEIJUMS		LAYOUT NUMBER / JOONISE NUMBER / NUMURS		
Portik. Ass PA		BK-1.2.3		
		NUMBER OF PAGES / LEHVELUGET ARV / LAPU SKAITS		
		6/48		
FILE / JOONISE OMNADRESS / ARHIVA NUMURS	SCALE / MÕÕTKAVAL / MÕÕRIGS	PROJECT CODE/PROJEKTI KODI/PROJEKTA KODS	DATE / KUUPAEV / DATUMS	
K-1 Portikus_08_03.dwg	1:100	IN1601	08.03.2018	
		CONTRACT NUMBER/NOLEPINGU NR/PASÜTTIJUNA NR	MARK / MARK / MARKA	
		VND/4-22/16/445	BK	
Responsible / Vastutav / Atbildīgais		Maris Reinfelds (LAT)/ Preet Russak (EST)		
Designer / Projekiteerija / Istitudaja		Karel Kanarik (EST)		

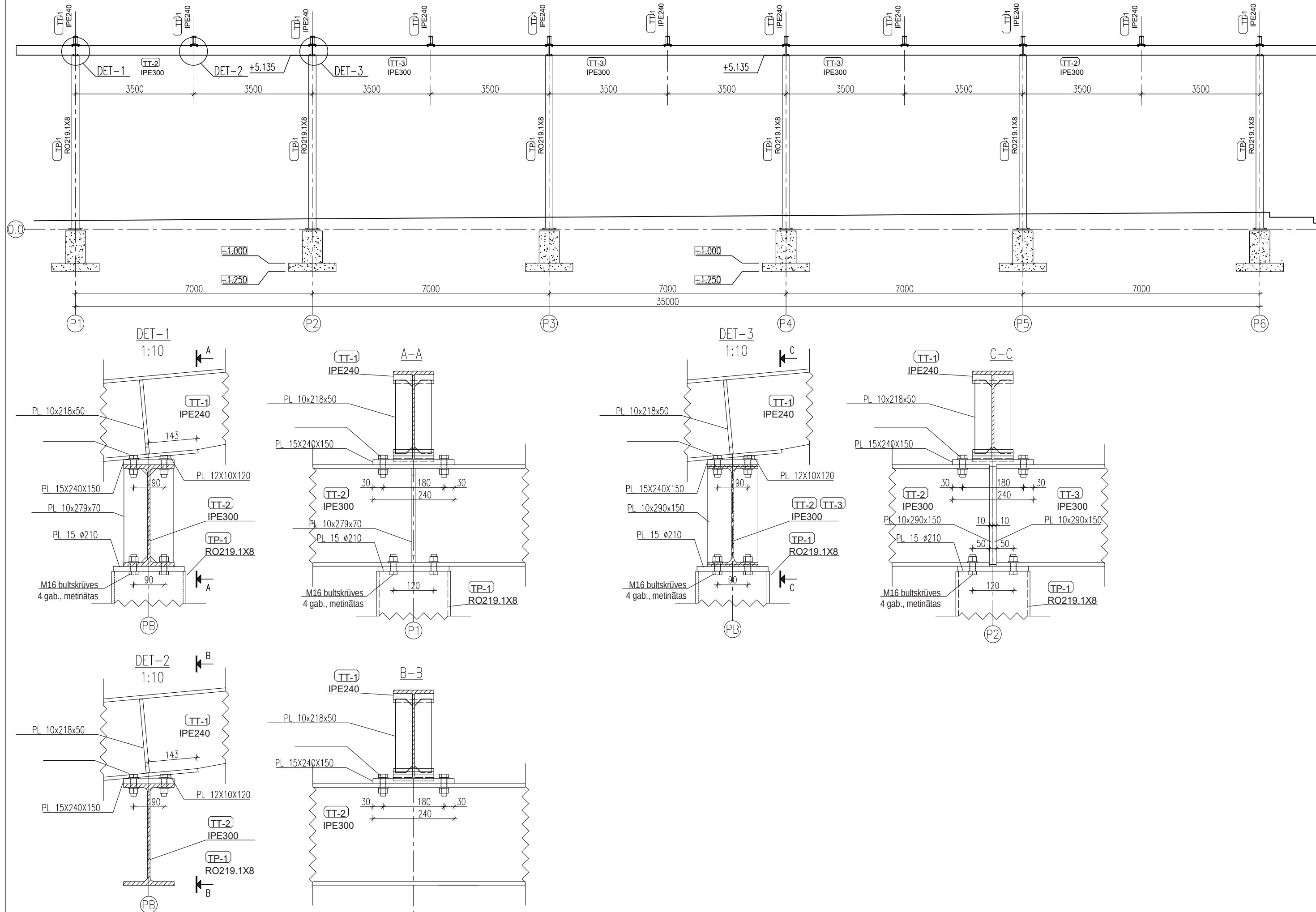

## PIEZĪMES

1. Relatīvais KM  $\pm 0,000 = 50,650$  ABS. KM.
2. Vispārējās prasības tērauda konstrukcijām – sk. lapu K-1.2.1

MODIFICATION/MODIFIKATSIOON/ MODIFIKÄCIA	DATE/KUUPÄEV/DATUMS	DESCRIPTION / KIRJELDUS / APRAKSTS	RESPONSIBLE / VASTUTAV / ATBLD
PROJECT PHASE / PROJEKTI STAADIUM / PROJEKTA STADIJA <b>PÕHIPROJEKT</b>		<b>BUVPROJEKTS</b>	
PROJECT CENTRAL AREA AND PEDESTRIAN STREET IN VALGA-VALKA TWIN TOWN CENTRE BUILDING DESIGN	PROJECT VALGA-VALKA KAKSIKLINNA KESKLINNA RAJATISE EHITUSPROJEKT		PROJECTS VALGAS - VALKAS DVINU PILSETAS CENTRA ATTISTIBA
PART / OSA / DALA  <b>TEHNOVÕRGUD KONSTRUKTSIOONID</b>		<b>INŽENIIRISINAJUMU DALA BUVKONSTRUKCIJAS</b>	
ADDRESS / ADDRESS / ADRESSE  Raja, Tartu ja Sõpruse tn, Valga linn, Valgamaa, Eesti		Rigas, Raina un Latgases iela, Valkas novads , Latvija	
DEVELOPERS / TELLIJIA / PASUTITAJS  VALGA LINNAVALITSUS		<b>VALKAS NOVADA DOME</b>	
DESIGNERS / PROJEKTEERIJIA / PROJEKTETAJI  <b>In Project Studio Barcelona S.C.P</b>  Jordi Solari-Tria i Oms – Registered Architect: 44.154–6 Reg N°: #6896781 : c/ Loreta, 2. Al 1. 08029 Barcelona (SPAIN) solartri@icc.net ; tel.: +34 651 419 752			
TITLE OF DRAWING / JOONISE NIMETUS / RASEJUMS  <b>Portiks. Ass PB</b>		LAYOUT NUMBER / JOONISE NUMBER / NUMURS <b>BK-1.2.4</b>	
		NUMBER OF PAGES / LĒŅŅVEIKLĒGE ARVI / LAPU SKAITS <b>7/48</b>	
FILE / JOONISE DICAMÄRS / ARHIIVA NUMURS <b>K-1 Portikuss 08_03.dwg</b>	SCALE / MÕÖTKAVA / MĀRŠOBS <b>1:100</b>	PROJECT CODE/PROJEKTI KOOD/PROJEKTA KODS <b>IN1601</b> <small>CONTRACT NO./LEPINGU NR./PASŪTLUMA NR.</small> <b>VND/4-22/16/445</b>	DATE / KUUPÄEV / DATUMS <b>08.03.2018</b> <small>MARK / MARK / MARĶA</small> <b>BK</b>
Responsible / Vastutav / Atbildīgs <b>Maris Reinfelds (LAT) / Preet Russak (EST)</b>			
Designer / Projekteinija / Izstrādāja <b>Karel Kanarik (EST)</b>			



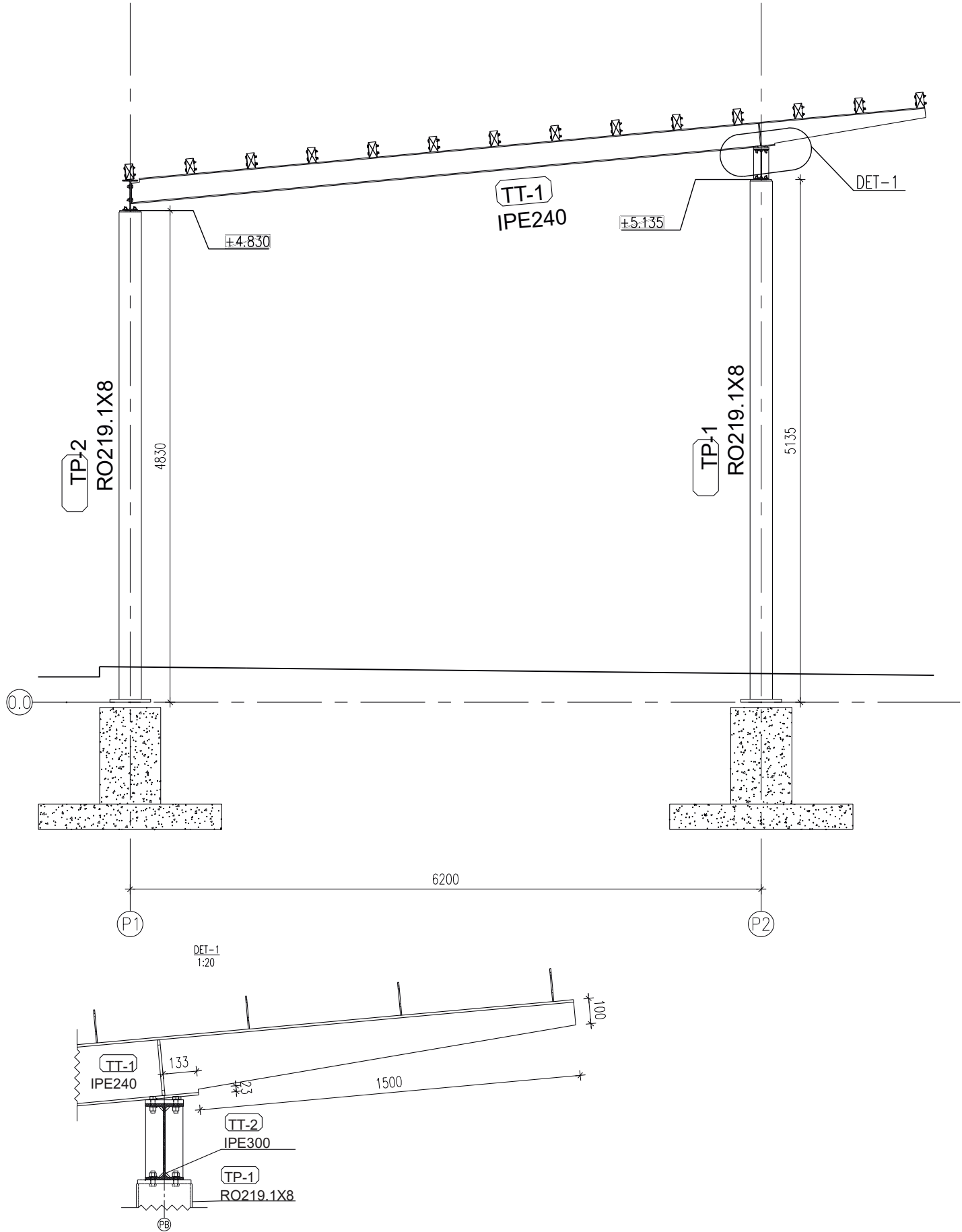

- PIEZĪMES
1. Relatīvais KM ± 0,000 = 50,650 ABS. KM.
  2. Vispārējās prasības tērauda konstrukcijām – sk. lapu K-1.2.1

MODIFICATION/MODIFIKATSJŪONS/ MODIFIKĀCIJA	DATE/KULPAĒV/DATUMS	DESCRIPTION / KĀRĒJELIJS / APRAKSTS	RESPONSIBLE / VASTUTĀV / ATBILD
PROJECT PHASE / PROJEKTI STAADIUM / PROJEKTA STADIJA		BUVPROJEKTS	
PROJECT CENTRAL AREA AND PEDESTRIAN STREET IN VALGA-VALKA TWIN TOWN CENTRE BUILDING DESIGN		PROJEKT VALGA-VALKA KAKSIKLINNA KESKLINNA RAJATISE EHITUSPROJEKT	PROJEKTS VALGAS - VALKAS DVINU PILSETAS CENTRA ATTISTIBA
PART / OSA / DALA		INŽENIERRISINAJUMU DALA BUVKONSTRUKCIJAS	
ADDRESS / ADRESS / ADRESE		Rīgas, Raina un Latgales iela, Valkas novads , Latvija	
DEVELOPERS / TELLIJA / PASUTĪTĀJS		VALKAS NOVADA DOME	
DESIGNERS / PROJEKTEERĪJA / PROJEKTETAJI			
In Project Studio Barcelona S.C.P		<div> Keskkonnaprojekt</div> <div>OÜ KESKKONNAPROJEKT A: Ringtee 12, 51013 Tartu T: +372 7305 060 E: info@keskkonnaprojekt.ee MTR reg nr EP10769210-0001</div>	
TITLE OF DRAWING / JOONISE NIMETUS / RASEJUMS		LAYOUT NUMBER / JOONISE NUMBER / NUMURS	
Portiks. Ass P1		BK-1.2.5	
		NUMBER OF PAGES/ LEHEDKOLLEGE ARVI/ LAPU SKAITS	
		8/48	
FILE / JOONISE DISKAADDRESS / ARHIVA NUMURS	SCALE / MŌOTKAVA / MĒROGS	PROJECT CODE/PROJEKTI KODD/PROJEKTA KODS	DATE / KULPAĒV / DATUMS
K-1 Portikus 08_03.dwg	1:50	IN1601 CONTRACT NO/LEPINGLI NR/PISOTLŪJANA NR VND/4-22/16/445	08.03.2018 MARK / MARK / MARKA BK
Responsible / Vastutav / Atbildīgais		Maris Reinfeids (LAT)/ Preet Russak (EST)	
Designer / Projektēerija / Izstrādāja		Karel Kanarik (EST)	

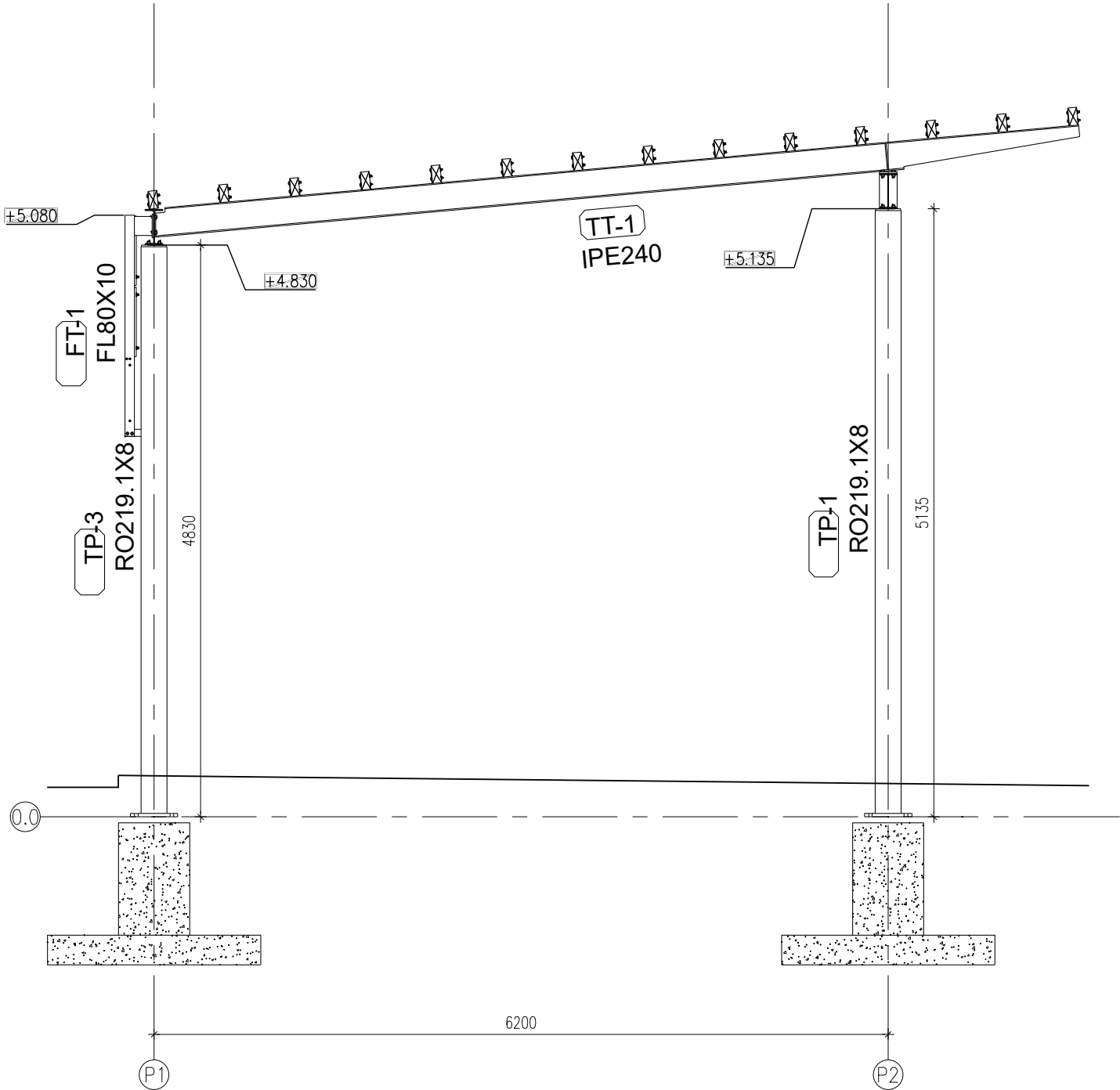

PIEZĪMES

1. Relatīvais KM ± 0,000 = 50,650 ABS. KM.
2. Vispārējās prasības iērauda konstrukcijām – sk. lapu K-1.2.1

MODIFICATION/MODIFIKATSIOON/ MODIFIKÄLJA		DATE/KUUPÄEV/DATUMS	DESCRIPTION / KIRJELDUS / APRAKSTS	RESPONSIBLE / VASTUTAV / ATBILD
PROJECT PHASE / PROJEKTI STAADIUM / PROJEKTA STADIJA			BUVPROJEKTS	
PÕHIPROJEKT				
PROJECT CENTRAL AREA AND PEDESTRIAN STREET IN VALGA-VALKA TWIN TOWN CENTRE BUILDING DESIGN		PROJECT VALGA-VALKA KAKSIKLINNA KESKLINNA RAJATISE EHITUSPROJEKT		PROJECTS VALGAS - VALKAS DVINU PILSETAS CENTRA ATTISTIBA
PART / OSA / DALA		TEHNOVÕRGUD KONSTRUKTSIOONID		INŽENIIRISINAJUMU DALA BUVKONSTRUKCIJAS
ADDRESS / AADRESS / ADRESE		Raja, Tartu ja Sõpruse tn, Valga linn, Valgamaa, Eesti		Rigas, Raina un Latgales iela, Valkas novads , Latvija
DEVELOPERS / TELLIJU / PASUTITAJIS		VALGA LINNAVALITSUS		VALKAS NOVADA DOME
DESIGNERS / PROJEKTEERLJA / PROJEKTETÄJI				
<div><div><div>In Project Studio</div><div>Barcelona S.C.P</div></div><div><div>Jordi Soloni–Trio i Oms – Registered Architect: 44.154–6</div><div>Reg N°: J66666781 : c/ Loreto, 2, At 1, 08029 Barcelona (SPAIN)</div><div>solonitrio@ccoc.net : tel: +34 651 419 752</div></div></div> <div><div></div><div><div>Keskkonnaprojekt</div><div>ENGINEERING &amp; CONSULTATIONS</div><div>OÜ KESKKONNAPROJEKT</div><div>A: Ringtee 12, 51013 Tartu</div><div>T: +372 7305 060</div><div>E: kproj@keskkonnaprojekt.ee</div><div>MTR reg nr EP10749210-0001</div></div></div>				
TITLE OF DRAWING / JOONISE NIMETUS / RASEJUMS			LAYOUT NUMBER / JOONISE NUMBER / NUMURS	
Portiks. Ass P2			BK-1.2.6	
			NUMBER OF PAGES/ LEHEKÜLGEDE ARV/ LAPU SKAITS	
			9/48	
FILE / JOONISE ENKAADRESS / ARHIVA NUMURS	SCALE / MÕÕTKAVA / MÕRGOXS	PROJECT CODE/PROJEKTI KODU/PROJEKTA KODS	DATE / KUUPÄEV / DATUMS	
K-1 Portikus 08_03.dwg	1:50	IN1601	08.03.2018	
		CONTRACT NUMBER/LEPINGU NR/PROJÜTUNA NR	MARK / MARK / MARKA	
		VND/4-22/16/445	BK	
Responsible / Vastutav / Atbildõgais		Maris Reinfelds (LAT)/ Preet Russak (EST)		
Designer / Projektteerija / Isitõõtõja		Karel Kanarik (EST)		



Šis raskjums ir Kuubik Projekt OÜ intelektuālais īpašums. Rasējuma izmaiņa un mērķim neatbilstoša izmantošana bez autora atļaujas ir aizliegta

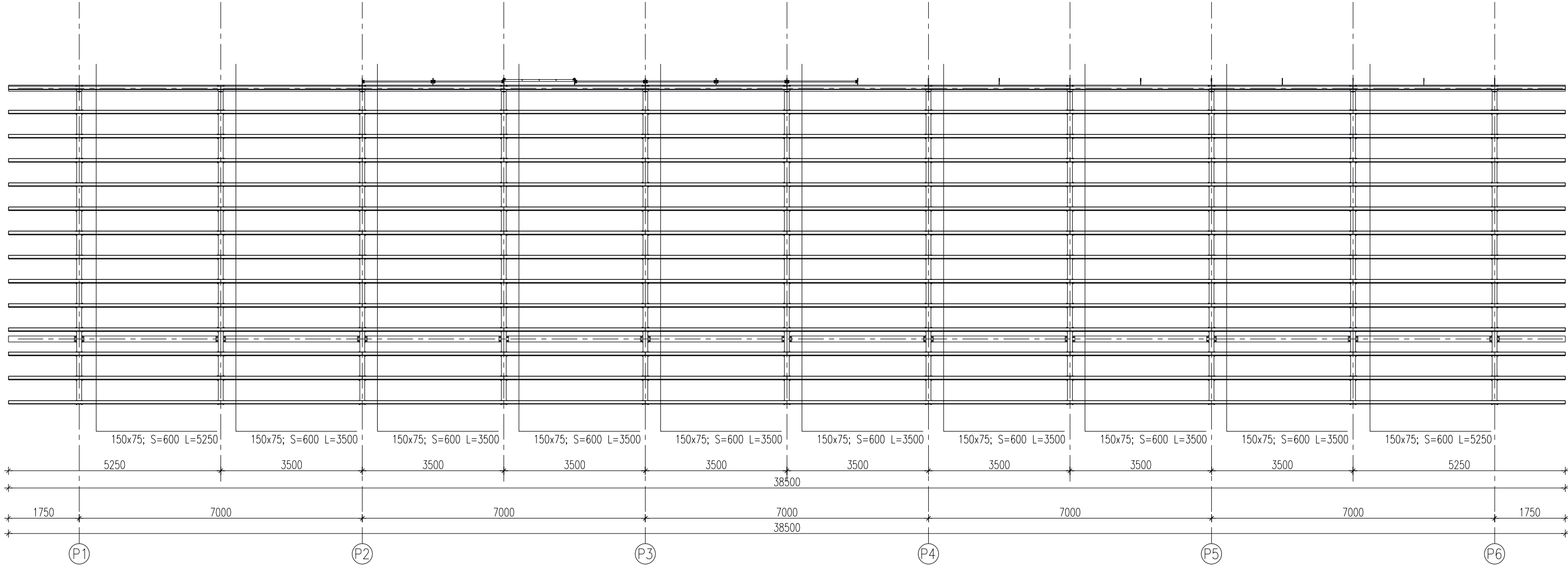

DET-1:  
KOKA BRUSAS STIPRINĀJUMS PIE SIJAS

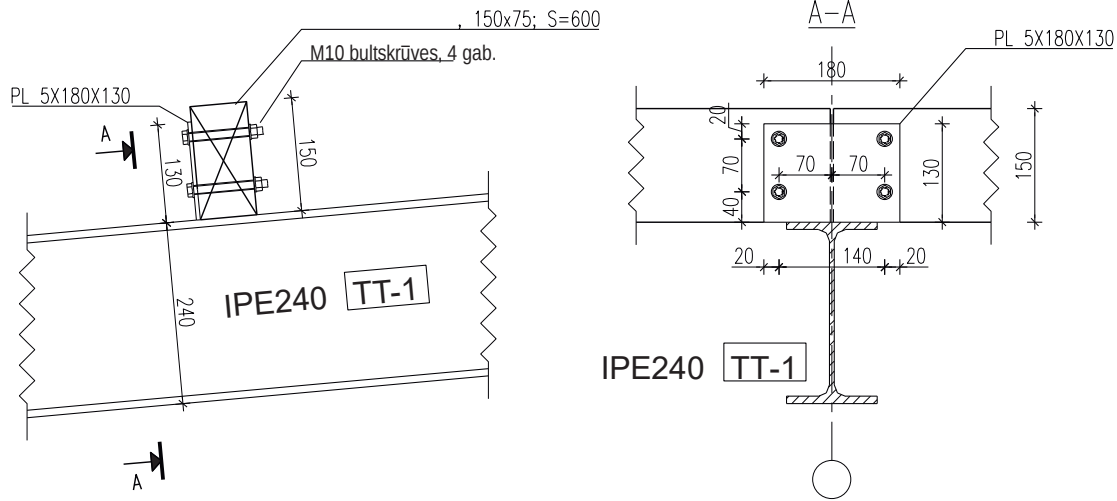

MODIFICATION/MODIFIKATSIOON/ MODIFIKÄLLIA		DATE/KULPÄEV/DATUMS	DESCRIPTION / KIRJELDUS / APRAKSTS	RESPONSIBLE / VASTUTAV / ATBILD
PROJECT PHASE / PROJEKTI STAADIUM / PROJEKTA STADIJA PÕHIPROJEKT			BUVPROJEKTS	
PROJECT CENTRAL AREA AND PEDESTRIAN STREET IN VALGA-VALKA TWIN TOWN CENTRE BUILDING DESIGN		PROJECT VALGA-VALKA KAKSIKLINNA KESKLINNA RAJATISE EHITUSPROJEKT		PROJEKTS VALGAS - VALKAS DVINU PILSETAS CENTRA ATTISTIBA
PART / OSA / DALA TEHNOVÕRGUD KONSTRUKTSIOONID		INŽENIERRISINAJUMU DALA BUVKONSTRUKCIJAS		
ADDRESS / ADDRESS / ADRESSE Raja, Tartu ja Sõpruse tn, Valga linn, Valgamaa, Eesti		Rigas, Raina un Latgales iela, Valkas novads , Latvija		
DEVELOPERS / TELLUJA / PASUTITTAJS VALGA LINNAVALITSUS		VALKAS NOVADA DOME		
DESIGNERS / PROJEKTEERUJA / PROJEKTETAJI				
<div>In Project Studio Barcelona S.C.P</div> <div>Jordi Soloní-Trió i Omis – Registered Architect: 44.154-6 Reg N°: J66866781 - c/ Loreto, 2, 1º 1. 08029 Barcelona (SPAIN) solonitrio@icoc.net - tel.: +34 651 419 752</div>				
TITLE OF DRAWING / JOONISE NIMETUS / RASEJUMS Portiks. Jumta koka sijas		LAYOUT NUMBER / JOONISE NUMBER / NUMARS BK-1.2.7		
		NUMBER OF PAGES / LEHTEKÜLGEDE ARV / LAPU SKAITS 10/48		
FILE / JOONISE DIGIAADDRESS / ARHIIVA NUMURS K-1 Portikus 08_03.dwg	SCALE / MÕÕTKAVA / MĒROGS 1:100	PROJECT CODE/PROJEKTI KOOD/PROJEKTA KOOS IN1601 CONTRACT NO/LEPINGU NR/PASUTITLUMA NR VND/4-22/16/445	DATE / KULPÄEV / DATUMS 08.03.2018	MARK / MÄRK / MÄRKÄ BK
Responsible / Vastutav / Abilõigais Maris Reinfelds (LAT)/ Preet Russak (EST)				
Designer / Projekiteerija / Istsõrääja Karel Kanarik (EST)				

Šis rasējums ir Kuubik Projekt OÜ intelektuālais īpašums. Rasējuma izmaiņa un mērķin neatbilstoša izmantošana bez autora atļaujas ir aizliegta

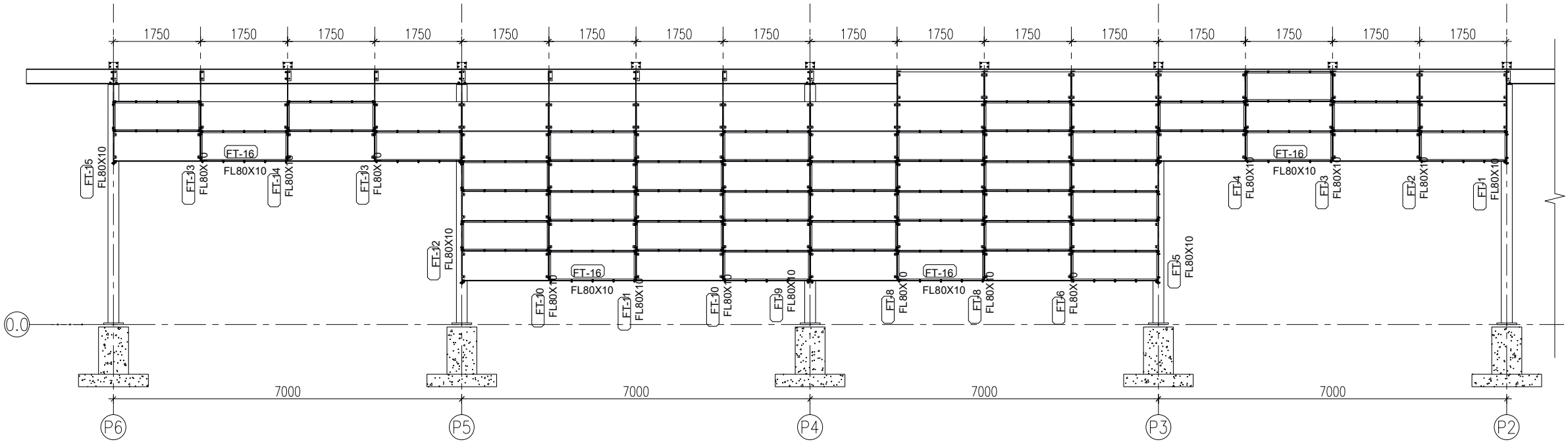

FINIERA UN PLASTMASAS  
PANEĻU MONTĀŽA 1:3

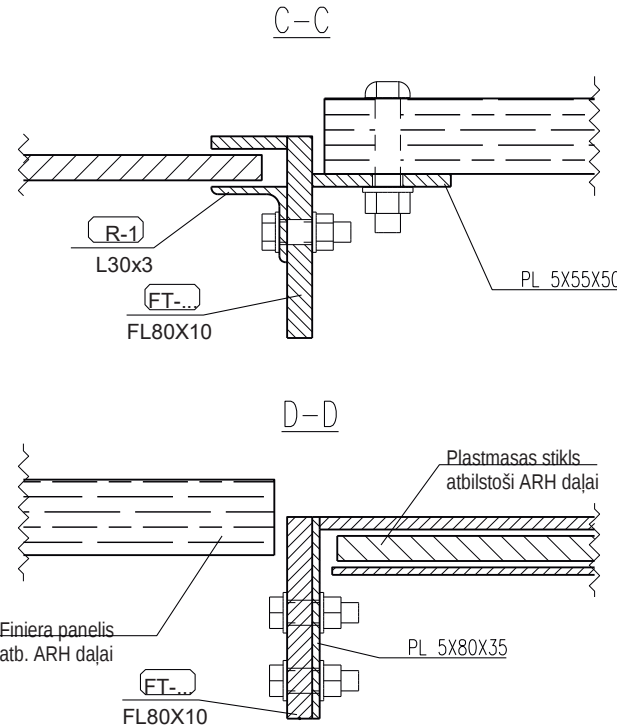
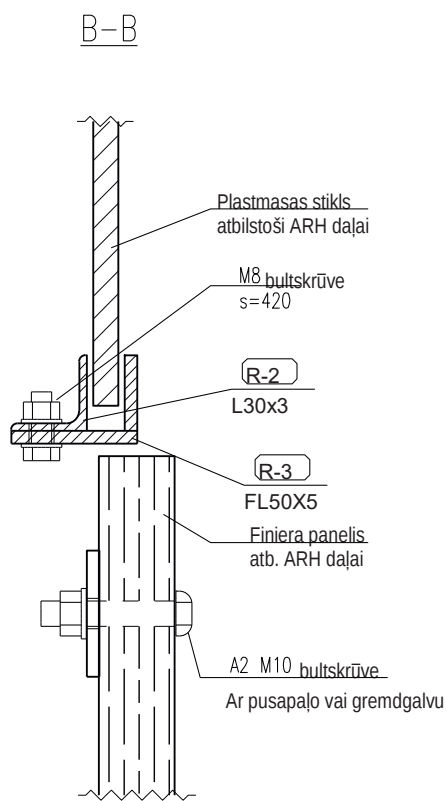
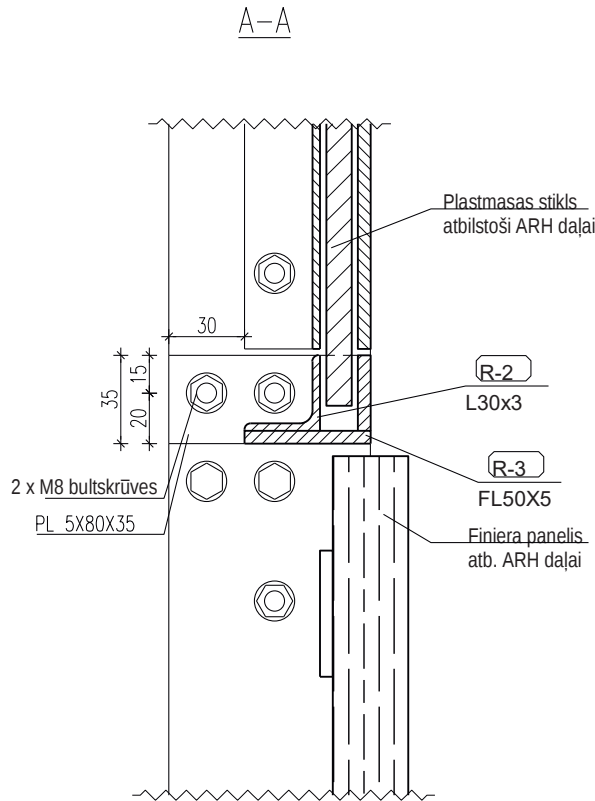
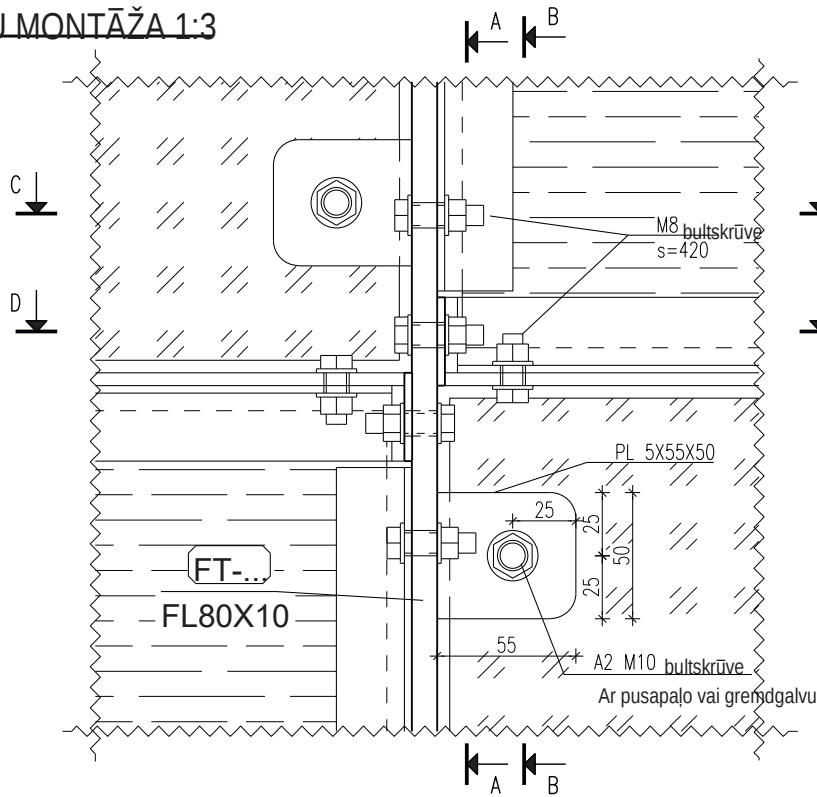

MODIFICATION/MODIFIKATSIOON/DATE/KUUPAEV/DATUMS		DESCRIPTION / KIRJELDUS / APRAKSTS		RESPONSIBLE / VASTUTAV / ATBILD
MODIFIKĀCIJA				
PROJECT PHASE / PROJEKTI STAADIUM / PROJEKTA STADIJA			BUVPROJEKTS	
PŌHIPROJEKT				
PROJECT		PROJEKT		PROJEKTS
CENTRAL AREA AND PEDESTRIAN STREET IN VALGA-VALKA TWIN TOWN CENTRE BUILDING DESIGN		VALGA-VALKA KAKSIKLINNA KESKLINNA RAJATISE EHITUSPROJEKT		VALGAS - VALKAS DVINU PILSETAS CENTRA ATTISTIBA
PART / OSA / DAĻA		TEHNOVŌRGUD KONSTRUKTSIOONID		INŽENIERRISINAJUMU DAĻA BUVKONSTRUKCIJAS
ADDRESS / AADDRESS / ADRESE		Raja, Tartu ja Sõpruse tn, Valga linn, Valgamaa, Eesti		Rigas, Raina un Latgales iela, Valkas novads, Latvija
DEVELOPERS / TELLIJU / PASUTITTAJS		VALGA LINNAVALITSUS		VALKAS NOVADA DOME
DESIGNERS / PROJEKTEERIJU / PROJEKTETAJI				
<div>In Project Studio Barcelona S.C.P</div> <div>Jordi Solant-Tria i Oms – Registered Architect: 44.154–6 Reg Nr.: 46866781 / c/ Loreto, 2. Al. 1. 08029 Barcelona (SPAIN) solanttri@kooc.net / tel.: +34 651 419 752</div>				
TITLE OF DRAWING / JOONISE NIMETUS / RASEJUMS			<div><div></div><div><div>Keskonnaprojekt</div><div>ENGINEERING &amp; CONSULTINGS</div></div><div>ÕÜ KESKONNAPROJEKT A: Ringteie 12, 51013 Tartu T: +372 73105 060 E: k@keskonnaprojekt.ee MTR: reg nr EP1076501-00-0001</div></div>	
Portiks. Aizsargsiena uz ass PA			LAYOUT NUMBER / JOONISE NUMBER / NUMURS	
			BK-1.2.8	
FILE / JOONISE DĪGAADDRESS / ARHIVA NUMURS			NUMBER OF PAGES / LĒHEKĪLGEIDE ARVŪ / LAPU SKAITS	
			11/48	
K-1 Portikus 08_03.dwg		SCALE / MŌDTKAVA / MĒROGS	PROJECT CODE/PROJEKTI KODI/PROJEKTA KODS	DATE / KUUPAEV / DATUMS
		1:100	IN1601	08.03.2018
Contract NO./LĒPĒNGU NR./PASŪTĪJUMA NR		VND/4-22/16/445		MARK / MARK / MARKA
				BK
Responsible / Vastutav / Atbildīgais		Maris Reinfelds (LAT)/ Preet Russak (EST)		
Designer / Projekteeirija / Iestādāja		Karel Kanarik (EST)		